

Impuls C

MICOSKONZEPT – WAS IST NEU?

Ein Überblick über ausgewählte aktuelle Funktionen in k26.1

MICOS vor ORT

HERZLICH WILLKOMMEN



SVEN WITTHÖFT

Pre-Sales Manager

Telefon: 04413907-250

Mobil: 0173 7367576

sven.witthoeft@vrg.de



AGENDA

1. **Einstieg**
2. **Wichtige Information: Maskenabschaltung**
3. **MICOSkonzept Neuerungen - kleine Auswahl *live***
 - Anmeldung ohne Autostartmasken
 - Tabs duplizieren und im neuen Fenster öffnen
 - Erinnerung: i-Button, e-Akte/OS-Akte drag & drop
 - Vorgang Kunde: neue Assistenten → Schnellaufnahme
 - Verknüpfung von Zielen und Maßnahmen mit Tätigkeitsserien
 - Verschieben von Tätigkeiten bei MA in der Tagesdokumentation
4. **Fragen**





In accordance with Orange County Executive Order No. 2020-04, this area is **CLOSED.**
www.orangetwparks.net/parksites/all

INFO: EINIGE MASKEN WERDEN AB K26.2 (SOMMER 2026)

NICHT MEHR ZUR VERFÜGUNG STEHEN!



Worum geht es?

Einige **Masken** werden **Sommer 2026 abgeschaltet!**
(falls auf k26.2 upgedatet wird)

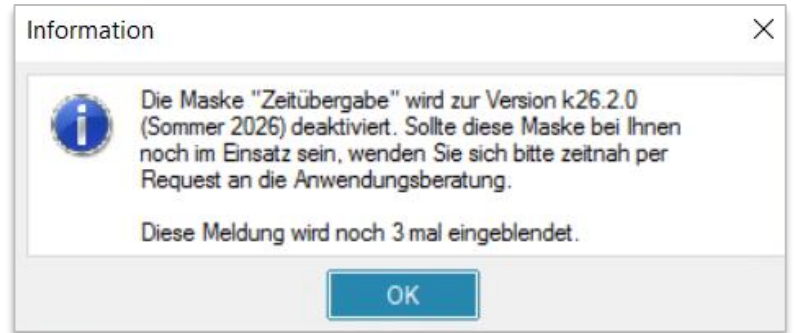

Welche Masken in Sozial sind betroffen:

- **Ereignisse** → Migration Tagesdoku vorhanden*
- **Interessent (Classic)** → über Organisatorisches abbilden, Interessentenbereich/e
- **Maßnahmen (Classic)** → Migration Angebotsplanung vorhanden*
- **Terminverwaltung (Classic)** → Termine (keine Migration)
- **Zeitübergabe** → Fehlzeitenübergabe, bzw. PROVIA: Zeitenübergabe
- **Vorgang Kunde (Classic)** → unter Kunde/Organisat./Bereichszuordnung neue Assistenten

*unter Datenumsetzung

Hinweis: diese Umsetzungen sollte nur mit Fachberatung erfolgen – sprechen Sie uns gerne an!



INFO: EINIGE MASKEN WERDEN AB K27.2 (SOMMER 2027)

NICHT MEHR ZUR VERFÜGUNG STEHEN!



Worum geht es?

Einige **Masken** werden **Sommer 2027 abgeschaltet!**
(falls auf k27.2 upgedatet wird)

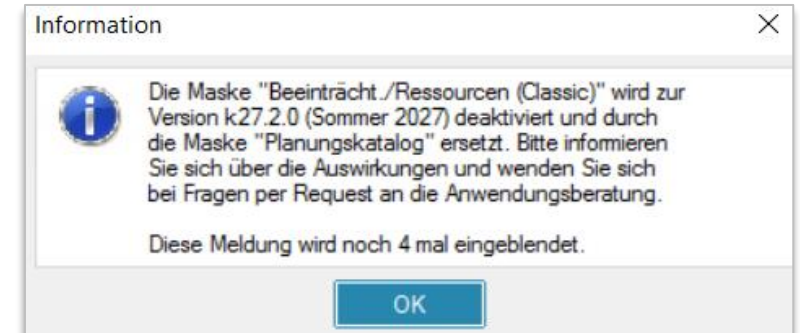

Welche Masken in Sozial sind betroffen:

- **Beeinträcht./Ressourcen (Classic)** → Kompetenzprofile - Migration vorhanden*
- **Bewertungsbögen (Classic)** → Kompetenzprofile - Migration vorhanden*
- **Konfig. Bewertungsbögen (Classic)** → Kompetenzprofile - Migration vorhanden*
- **Förderplanung** → Personenzentrierte Planung
- **Pflegeplanung** → Personenzentrierte Planung
- **Pflegefachsprachelement** → Planungskatalog
- **Pflegefachsprache konfigurieren** → Planungskatalog
- **Pflegefachsprache zuordnen** → Planungskatalog

*unter Datenumsetzung

Hinweis: diese Umsetzungen sollte nur mit Fachberatung erfolgen – sprechen Sie uns gerne an!





AGENDA

1. Einstieg
2. Wichtige Information: Maskenabschaltung
3. **MICOSkonzept Neuerungen - kleine Auswahl *live***
 - Anmeldung ohne Autostartmasken
 - Tabs duplizieren und im neuen Fenster öffnen
 - Erinnerung: i-Button, e-Akte/OS-Akte drag & drop
 - Vorgang Kunde: neue Assistenten → Schnellaufnahme
 - Verknüpfung von Zielen und Maßnahmen mit Tätigkeitsserien
 - Verschieben von Tätigkeiten bei MA in der Tagesdokumentation
4. **Fragen**



INFO: DIESES UND JENES



Worum geht es?

Neuerungen in k26.1

Eine kleine Auswahl:

- **EMAW – Begrifflichkeit angepasst, weitere LuV's hinzugefügt (Patch April 2026)**
- **Anmelden ohne Autostart → Rechtsklick auf Anmelden**
- **Erneutes Öffnen einer Maske über Duplizieren eines Registers → RK → Tab duplizieren**
- **Auslagern Tab in eigenes Fenster → Rk → Tab in ein eigenes Fenster verschieben (bei vielen Masken möglich, nicht bei allen!)**
- **Anzeige Hinweis zum Register (nützlich bei mehreren Tabs, z.B. wenn mehrere Kunden offen sind):**



INFO: DIESES UND JENES

Diverse Neuerungen

- **Berechtigungscenter: Auswertungen einer Rolle zuordnen**



Lösungen, die helfen.

Anmelden Datensatz Verarbeitung Sicht Hilfe Externe Programme

Berechtigungscenter* x

Rolle 11 Auswertungen Betreuung Wohnen
nur aktive

Rolle Benutzer Schablonenkonfiguration Maskenberechtigung

Allgemeines
Stellenzuord.
Benutzerzuord.
Schabl.zuord.
Auswertungenzuord.
Zugriffsrechte Allg.
Zugriffsrechte Pers.
Historie
Bemerkung
Erg. Informationen
Baumstruktur

Einschränkung

Einschränkung auf leere Felder berücksichtigen

Feld Q Suchbegriff Von Bis

Datei-Nr. ...
Auswertung ...
Hauptordner ... Sozialwirtschaft
Unterdner ...

Einschränken

Auswertungenzuordnung

Hauptordner	Unterdner	Auswertung	Standard	Benutzername	Hauptanwender	zugeordnet	Admin.	Einschränken	Sortieren	Tab.-Spalten	Funktionen
Sozialwirtschaft	Kunde	Kunde	<input checked="" type="checkbox"/>			<input checked="" type="checkbox"/>	<input type="checkbox"/>	<input type="checkbox"/>	<input checked="" type="checkbox"/>	<input checked="" type="checkbox"/>	<input checked="" type="checkbox"/>
Sozialwirtschaft	Kunde	Versichertenkarte	<input checked="" type="checkbox"/>			<input checked="" type="checkbox"/>	<input type="checkbox"/>	<input checked="" type="checkbox"/>	<input checked="" type="checkbox"/>	<input checked="" type="checkbox"/>	<input checked="" type="checkbox"/>
Sozialwirtschaft	Kunde	Leistungsträger	<input checked="" type="checkbox"/>			<input type="checkbox"/>	<input type="checkbox"/>	<input type="checkbox"/>	<input type="checkbox"/>	<input type="checkbox"/>	<input type="checkbox"/>
Sozialwirtschaft	Kunde	Zeiten	<input checked="" type="checkbox"/>			<input type="checkbox"/>	<input type="checkbox"/>	<input type="checkbox"/>	<input type="checkbox"/>	<input type="checkbox"/>	<input type="checkbox"/>
Sozialwirtschaft	Kunde	Bezugspersonen	<input checked="" type="checkbox"/>			<input type="checkbox"/>	<input type="checkbox"/>	<input type="checkbox"/>	<input type="checkbox"/>	<input type="checkbox"/>	<input type="checkbox"/>
Sozialwirtschaft	Kunde	Kunde (Zeitraum)	<input checked="" type="checkbox"/>			<input type="checkbox"/>	<input type="checkbox"/>	<input type="checkbox"/>	<input type="checkbox"/>	<input type="checkbox"/>	<input type="checkbox"/>
Sozialwirtschaft	Kunde	Hilfsmittel	<input checked="" type="checkbox"/>			<input type="checkbox"/>	<input type="checkbox"/>	<input type="checkbox"/>	<input type="checkbox"/>	<input type="checkbox"/>	<input type="checkbox"/>
Sozialwirtschaft	Kunde	freiheits einschr. Maßnah	<input checked="" type="checkbox"/>			<input type="checkbox"/>	<input type="checkbox"/>	<input type="checkbox"/>	<input type="checkbox"/>	<input type="checkbox"/>	<input type="checkbox"/>
I Sozialwirtschaft	Kunde	Geburtstag/Jubiläum (Kur	<input checked="" type="checkbox"/>			<input checked="" type="checkbox"/>	<input checked="" type="checkbox"/>	<input checked="" type="checkbox"/>	<input checked="" type="checkbox"/>	<input checked="" type="checkbox"/>	<input checked="" type="checkbox"/>

Institution: Firmengruppe Benutzer: ... SYSTEM - Session auf ... Version: k26.1.0 -





AGENDA

1. Einstieg

2. Wichtige Information: Maskenabschaltung

3. **MICOSkonzept Neuerungen - kleine Auswahl *live***

- Anmeldung ohne Autostartmasken
- Tabs duplizieren und im neuen Fenster öffnen
- Erinnerung: i-Button, e-Akte/OS-Akte drag & drop
- Vorgang Kunde: neue Assistenten → Schnellaufnahme
- Verknüpfung von Zielen und Maßnahmen mit Tätigkeitsserien
- Verschieben von Tätigkeiten bei MA in der Tagesdokumentation

4. **Fragen**





AGENDA

1. **Einstieg**
2. **Wichtige Information: Maskenabschaltung**
3. **MICOSkonzept Neuerungen - kleine Auswahl *live***
 - Anmeldung ohne Autostartmasken
 - Tabs duplizieren und im neuen Fenster öffnen
 - Erinnerung: i-Button, e-Akte/OS-Akte drag & drop
 - Vorgang Kunde: neue Assistenten → Schnellaufnahme
 - Verknüpfung von Zielen und Maßnahmen mit Tätigkeitsserien
 - Verschieben von Tätigkeiten bei MA in der Tagesdokumentation
4. **Fragen**



JETZT ZU IHREN FRAGEN...



und jetzt...

VRG 

GUTEN APPETIT!